

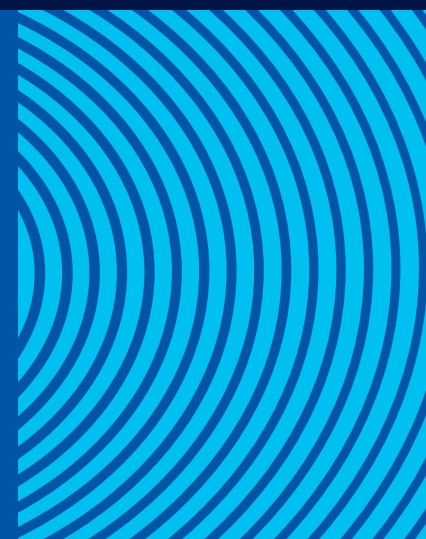

Allstate[®]
HEALTH SOLUTIONS

indemnización dental

Beneficios en efectivo para ayudarte a pagar por el cuidado dental. Además, una Tarjeta de Ahorro de la Red opcional para reducir tus gastos de bolsillo.



[allstatehealth.com](https://www.allstatehealth.com)

una forma sencilla de proteger tu sonrisa

La cobertura dental no siempre está incluida en los planes médicos. En Allstate Health Solutions creemos que nadie debería quedarse sin una cobertura dental de calidad. Por eso ofrecemos una opción que es fácil de añadir a cualquier plan médico en cualquier presupuesto.

La cobertura de Dental Indemnity te otorga una manera predecible de pagar cosas como revisiones médicas y tratamientos. Eliges un plan con montos fijos en dólares y nosotros pagamos los servicios dentales cubiertos. Cualquier gasto que supere tus montos establecidos corre por tu cuenta.

¿Quieres tener más dinero en tu bolsillo? Añade nuestra Tarjeta de Ahorro de la Red y ahorra una media del 45 % en atención dental con proveedores de la red.¹ Y esos ahorros se suman a los beneficios en efectivo que ya recibirás de nuestro plan Dental Indemnity.

Beneficios en todos los planes

Atención dental diaria	Servicios básicos y preventivos cubiertos en todos los planes; desde limpiezas hasta radiografías, empastes y mucho más.
Sin períodos de espera	Todo el cuidado dental está cubierto desde el primer día; hay algunas excepciones para los servicios especiales en el plan Plus.
Planes para todas las edades	Planes para todas las edades - Cobertura dental disponible desde el nacimiento hasta los 94 años. Los beneficios te cubren a ti, a tu cónyuge y a tus hijos dependientes. ²
Pagos fijos y predecibles	Sabes exactamente lo que tu plan pagará, desde un examen y empastes hasta extracciones y más.
Tarjeta de Ahorro de la Red	Añade esta opción a tu plan dental y ahorra más, desde cuidados rutinarios hasta procedimientos más complejos como prótesis dentales, tratamientos de conducto y coronas. Además, los descuentos para la visión te ayudan a ahorrar en atención de la vista y gafas.

¹Basado en la media de las tarifas asignadas de Maximum Care (DN14) para todos los códigos postales de Estados Unidos.

² La edad de inscripción para cónyuges es de 14 a 94 años; para los hijos dependientes, desde el nacimiento hasta los 24 años.

El plan NO cumple con los requisitos de nivel de cobertura dental pediátrica exigidos por la Affordable Care Act (Ley de Cuidado de Salud Asequible). La cobertura dental pediátrica que cumple el requisito de nivel de cobertura de la Affordable Care Act puede adquirirse a través del mercado de tu estado o de tu agente de seguros.

elige el plan adecuado para ti

Todos los planes de Dental Indemnity incluyen servicios preventivos y básicos. Los montos pueden variar según el código de procedimiento.

	Plan Basic	Plan Intermediate	Plan Plus
Servicios preventivos³			
Exámenes, radiografías, limpiezas	\$75/visita	\$100/visita	\$100/visita
Servicios básicos⁴			
Empastes	\$75	\$150	\$150
Extracción, erupción dental o exposición de raíz	\$50	\$100	\$100
Rebasado de prótesis dental completa (laboratorio)	\$150	\$300	\$300
Servicios especiales⁵			
Incrustación; metálico; dos superficies	-	-	\$330
Corona; resina	-	-	\$450
Nuevo tratamiento de conducto previo	-	-	\$250
Prótesis dental completa	-	-	\$375
Sinusotomía maxilar	-	-	\$825
Beneficio máximo anual <i>Los servicios preventivos no afectan a este monto.</i>	\$500	\$1,000	\$1,500

³ Dos visitas por persona cada año natural, separadas por un mínimo de 150 días.

⁴ Los pagos son del 50 % del beneficio indicado en el primer año de póliza y del 100 % a partir de entonces.

⁵ Para el plan Plus, existe un período de espera de 180 días para los servicios especiales en la mayoría de los estados.

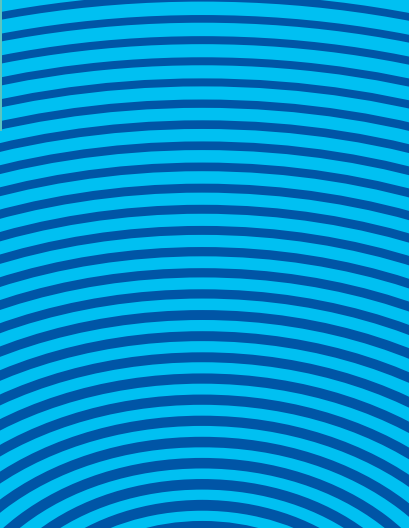

cómo funciona este plan

Supongamos que tienes el plan Dental Indemnity Plus. En el segundo año de tu plan, se te fisura un diente y necesitas una corona. La colocación de una corona se considera un servicio odontológico especial y está cubierto por tu plan.

El dentista te cobra \$1,068, monto superior al cubierto por tu plan. Si combinas tu plan con nuestra Tarjeta de Ahorro de la Red, reducirás considerablemente el monto que debes.

Costo total de una corona:	\$1,068
Monto pagado por el plan dental:	(\$450)
Ahorros de la red: <i>(con la tarjeta de ahorro de la red)</i>	(\$342)
Costo total para ti	\$276

En este ejemplo, tu beneficio dental y la tarjeta de descuento te ahorrarían \$792.

limitaciones y exclusiones

Estos planes proporcionan beneficios limitados para determinados servicios y tratamientos dentales, no son un plan de seguro médico mayor y no proporcionan beneficios para:

- Cualquier procedimiento o tratamiento que no figure en la lista de servicios cubiertos.
- Procedimientos anteriores a la fecha de entrada en vigencia, posteriores a la fecha de finalización de la cobertura o que superen el beneficio máximo por año natural.
- Cualquier procedimiento realizado por un familiar directo u otra persona distinta de un dentista o higienista dental o, en Idaho, un técnico dental.
- Cualquier servicio que no sea necesario para conservar o restablecer la salud bucal.
- Servicios experimentales o de investigación.
- Servicios preventivos realizados dentro de los 150 días siguientes a los servicios preventivos presentados anteriormente.
- Reparaciones de trabajos dentales dentro de los 180 días siguientes al procedimiento inicial.
- Sustitución de prótesis, coronas, incrustaciones o recubrimientos dentro los cinco años siguientes a la colocación anterior.
- Implantes dentales o extracción de implantes.
- Servicios de estética, a menos que se realicen para corregir un trastorno funcional.
- Tratamiento y servicios de ortodoncia.
- Servicios prestados fuera de Estados Unidos, sus territorios y Canadá, salvo tratamiento odontológico de urgencia.
- Sustitución de cualquier diente faltante antes de la fecha de entrada en vigencia.
- Colocación de prótesis dentales completas o parciales, incluido un puente Maryland, a menos que se sustituya un diente natural funcional extraído mientras tenías cobertura.
- Incrustaciones, recubrimientos, puentes o coronas para menores de 16 años, excepto las coronas de acero inoxidable o de plástico.

Cualquier procedimiento o tratamiento necesario debido a:

- Guerra o cualquier acto de guerra.
- Participación en el servicio militar de cualquier país u organización internacional
- Intento de suicidio o enfermedades o lesiones autoinfligidas.
- Participación en un motín o una insurrección.
- Participación en una ocupación o actividad ilegal.

- Consumo voluntario de cualquier sustancia controlada, excepto cuando se toma según indicación de un médico.
- Viaje en cualquier aeronave sin licencia para transportar pasajeros o que el piloto no tenga la debida licencia.
- Conducción de un vehículo motorizado con un nivel de alcohol en sangre que supere el límite legal.

La cobertura es renovable siempre que no te hayas trasladado a un estado en el que no ofrezcamos este plan o hayas dejado de reunir los requisitos para ser considerado dependiente. National General Accident & Health tiene el derecho de cambiar las tarifas de las primas previa notificación correspondiente.

ESTA PÓLIZA NO ES UNA PÓLIZA COMPLEMENTARIA DE MEDICARE. Si eres elegible para Medicare, revisa la Guía del Seguro Médico con Medicare disponible en www.medicare.gov/Publications/Pubs/pdf/02110.pdf.

Resumen de beneficios

Esta es una descripción breve de tu cobertura. Las pólizas tienen excepciones y limitaciones que pueden limitar la cobertura. Para obtener una descripción completa de beneficios, excepciones y limitaciones, por favor, lee tu Resumen de Cobertura y tu póliza. La tarifa de la prima puede variar de un plan a otro. La cobertura finaliza con la rescisión de la póliza.



Allstate[®]
HEALTH SOLUTIONS

acerca de

Allstate Health Solutions es el nombre comercial de los productos suscritos por la National Health Insurance Company, la Integon National Insurance Company, la Integon Indemnity Corporation y la American Heritage Life Insurance Company. National Health Insurance Company suscribe productos médicos de corto plazo en AL, AR, AZ, GA, IL, IN, KY, LA, MI, MS, NC, ND, NV, OH, SC, TN, TX, VA y WV. Los productos vendidos en FL están suscritos por Integon Indemnity Corporation.

Allstate Corporation (NYSE: ALL) es una de las mayores aseguradoras públicas de líneas personales de Estados Unidos. Como parte de Allstate Corporation, Allstate Health Solutions se centra en ofrecer opciones de cobertura complementaria y a corto plazo a particulares, asociaciones y grupos. Los productos están suscritos por la National Health Insurance Company, la Integon National Insurance Company, la Integon Indemnity Corporation y la American Heritage Life Insurance Company. Estas cuatro empresas, juntas, están autorizadas a proporcionar seguros médicos en los 50 estados y el Distrito de Columbia.



[allstatehealth.com](https://www.allstatehealth.com)

La disponibilidad del plan varía según el estado.

Para usar en: AK, AL, AR, AZ, CA, CT, DC, FL, GA, IA, ID, IL, IN, KS, KY, LA, MA, MD, ME, MI, MN, MO, MS, MT, NC, ND, NE, OH, OK, OR, PA, SC, SD, TN, TX, UT, VA, WI, WV, WY.

AHS_DI_1043 © 2022 Allstate Insurance Company. www.allstate.com o www.allstatehealth.com.